

# BASES TORNEO DE AJEDREZ FIN DE CURSO 2026

Sábado 27 de junio de 2026



# 1. Organización

|                 |   |
|-----------------|---|
| <b>Organiza</b> | <a href="#">Club de Ajedrez Coimbra Jumilla</a>                               |
|                 | <a href="#">Escuela de Ajedrez Coimbra Jumilla</a>                            |
| <b>Colabora</b> | <a href="#">Federación de Ajedrez de la Región de Murcia</a>                  |
|                 | <a href="#">Concejalía de Deportes. Excelentísimo Ayuntamiento de Jumilla</a> |
|                 | <a href="#">Bodegas BSI</a>   |

Escuela de Ajedrez  
**Coimbra**

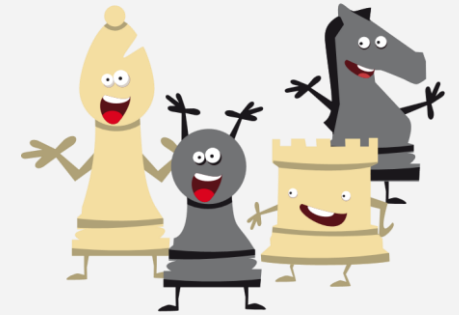

# 2. Participantes

Podrán participar jugadores/as de toda procedencia sin límite de edad, hasta un máximo de 100 participantes.



# 3. Sistema de juego

|                               |  |
|-------------------------------|--|
| <b>Duración</b>               | Sistema <b>suizo a 6 rondas</b>                        |
| <b>Ritmo de juego</b>         | <b>8 minutos + 3 segundos</b> de incremento por jugada |
| <b>Reglamento</b>             | Leyes del ajedrez de la FIDE. Chennai 2022             |
| <b>Apoyo informático</b>      | Swiss Manager  |
| <b>Criterios de desempate</b> | 1. Bucholz (-1)   2. Bucholz total   3. Progresivo     |
| <b>Árbitro principal</b>      | D. Francisco Javier Tomás Alonso                       |

# 4. Lugar de juego



**Bodegas BSI.** (Avda. Murcia s/n, Jumilla)

[Dirección en maps](#)



# 5. Calendario y horario

**Recepción y apertura:** sábado 27 de junio a partir de las 08:30

|   |                         |
|---|-------------------------|
| <b>1ª RONDA – 09:30</b>                 | <b>4ª RONDA – 11:20</b> |
| <b>2ª RONDA – 10:00</b>                 | <b>5ª RONDA – 11:50</b> |
| <b>3ª RONDA – 10:30</b>                 | <b>6ª RONDA – 12:20</b> |
| <b>BOCADILLO +<br/>REFRESCO (11:00)</b> |                         |

**Clausura y entrega de trofeos:** A las 13:15



# 6. Inscripciones

**Fecha límite:** hasta las 22:00 del viernes 26 de junio de 2026

**Cuota de inscripción (Incluye Bocado + Refresco):**

- **General:** 15€
- **Reducida** (menores de 14 años, socios C.A. Coimbra Jumilla y/o clubes con 5 o más participantes: 10€

*El pago en efectivo tendrá un recargo de 2 € aplicable a la tarifa general o reducida.*

**Forma de pago:** Transferencia a la cuenta **ES16 0081 1571 0100 0116 0622**

**Banco Sabadell - Titular:** ASOC DEPORTIVA COIMBRA DE JUMILLA

**Concepto:** Fin de curso "NOMBRE Y APELLIDOS" (Ejemplo: *Fin de curso JUAN LAGUNA PAZ*)

**Confirmación de inscripción:**

- Rellenando el **formulario web** en <https://ajedrezcoimbra.com>
- Por **teléfono o whatsapp:** 669 41 21 22 (Pascual Castellanos)
- Por **mail:** [coimbrajumilla@gmail.com](mailto:coimbrajumilla@gmail.com)
- **Nota:** Es obligatorio **indicar nombre completo, procedencia y año de nacimiento.**



# 7. Categorías

|                 |                              |               |                               |
|-----------------|------------------------------|---------------|-------------------------------|
| <b>General</b>  | Nacidos en 2011 y anteriores | <b>Sub-12</b> | Nacidos en 2014 y 2015        |
| <b>Veterano</b> | Nacidos en 1976 y anteriores | <b>Sub-10</b> | Nacidos en 2016 y 2017        |
| <b>Sub-14</b>   | Nacidos en 2012 y 2013       | <b>Sub-08</b> | Nacidos en 2018 y posteriores |

# 8. Premios Torneo A (General)

## GENERAL

|                       |               |
|-----------------------|---------------|
| <b>1º clasificado</b> | 100€ y trofeo |
| <b>2º clasificado</b> | 60 € y trofeo |
| <b>3º clasificado</b> | 40 € y trofeo |
| <b>4º clasificado</b> | 35 €          |
| <b>5º clasificado</b> | 30 €          |

## ESPECIALES

|   |      |
|---|------|
| <b>1º Sub-2000</b>                        | 25 € |
| <b>1º Sub-1700</b>                        | 25 € |
| <b>1º clasificado veterano (supra 50)</b> | 20 € |
| <b>1º clasificada femenina</b>            | 20 € |
| <b>1º Socio C.A. Coimbra Jumilla</b>      | 20 € |
| <b>2º Socio C.A. Coimbra Jumilla</b>      | 15 € |



# 9. Premios Torneo B (sub14, sub12, sub10 y sub08)

|                       | <b>SUB 14</b> | <b>SUB 12</b> | <b>SUB 10</b> | <b>SUB 08</b> |
|-----------------------|---------------|---------------|---------------|---------------|
| <b>1º clasificado</b> | TROFEO        | TROFEO        | TROFEO        | TROFEO        |
| <b>2º clasificado</b> | TROFEO        | TROFEO        | TROFEO        | TROFEO        |
| <b>3º clasificado</b> | TROFEO        | TROFEO        | TROFEO        | TROFEO        |

Medalla al resto de  
participantes SUB10 y SUB08

**Los premios NO son acumulables. En caso de obtener varios, se entregarán primero el de mayor cuantía económica y después en el orden establecido en estas bases por los niveles.**

Los participantes en el torneo autorizan la publicación de sus datos personales y en los diferentes medios de comunicación que la organización considere oportunos para la necesaria difusión del evento (listados de participantes, clasificaciones, resultados, partidas, etc.).

*\* Se podrá realizar una visita guiada por la bodega siempre que haya un mínimo de 10 personas. Precio de la visita: Por determinar*

**La inscripción en el torneo implica la aceptación de las bases.**

